男子第75回・女子第38回　北海道高等学校駅伝競走大会
男子第73回・女子第34回　全国高等学校駅伝競走大会北海道予選会

開　催　要　項

主　　催　　北海道高等学校体育連盟　　一般財団法人北海道陸上競技協会　　北海道教育委員会
後　　援　　網走市　　網走市教育委員会　　網走市スポーツ協会　　毎日新聞社北海道支社
主　　管　　オホーツク陸上競技協会　　北海道高等学校体育連盟陸上競技専門部
　　北海道高等学校体育連盟オホーツク支部

１　期　　日　　令和４年１０月８日（土）・９日（日）雨天決行

１０月８日（土）	専門委員運営会議	１０：００	呼人小中学校会議室
	監督・主将会議	１３：００	呼人小中学校体育館
	開会式	１４：００	呼人小中学校体育館
１０月９日（日）	女子出発	９：３０	網走スポーツ・トレーニングフィールド
	男子出発	１１：３０	網走スポーツ・トレーニングフィールド
	閉会式	１５：００	呼人小中学校体育館

２　コ ー ス　　網走スポーツ・トレーニングフィールド特設駅伝コース

３　区　　間

男子１区	１０．００㎞	２区	３．００㎞	３区	８．１０７５㎞	４区	８．０８７５㎞
５区	３．００㎞	６区	５．００㎞	７区	５．００㎞	合計	４２．１９５㎞
女子１区	６．００㎞	２区	４．０９７５㎞	３区	３．００㎞	４区	３．００㎞
５区	５．００㎞					合計	２１．０９７５㎞

４　競技原則　　２０２２年公益財団法人日本陸上競技連盟競技規則及び駅伝競走基準による。

５　参加資格　（１）北海道高等学校体育連盟に加入している高等学校生徒であること。
（２）一般財団法人北海道陸上競技協会の登録または登記登録者であること。
（３）主催大会参加者災害補償制度に加入した者、加入する意志のある者。
（４）全日制課程・定時制課程・通信制課程の生徒による混成チームは認めない。
（５）平成１５年４月２日以降に生まれた者。ただし、同一学年の出場は１回限りとする。
（６）転校後６ヶ月未満の者は参加を認めない（外国人留学生もこれに準ずる）。ただし、一家転住等やむを得ない場合は、支部長の許可があればこの限りではない。
（７）参加する選手は、あらかじめ健康診断を受け、在学する学校の校長が支障がないと判断した者とする。
（８）参加資格の特例
ア　上記（１）に定める生徒以外で、（２）～（７）の大会参加資格を満たした生徒については、別途に定める規定に従い大会参加を認める。
イ　（５）のただし書きについては、学年の区分を設けない課程に在籍する生徒の出場は、同一競技３回限りとする。なお、高等専門学校については第３学年までの１９歳未満に限る。
ウ　統廃合の対象となる学校については、当該校を含む合同チームによる参加を認める。

【大会参加資格の別途規定】
１　学校教育法第１２４条１３４条の学校に在籍し、全道高校体育大会に参加を認められた生徒であること。
２　以下の条件を具備すること。
（１）大会参加を認める条件
ア）北海道高等学校体育連盟の目的及び永年に渡る活動を理解し、それを尊重すること。
イ）参加を希望する学校にあっては、学齢、就学年限ともに高等学校と一致していること。
ウ）各学校にあっては、支部の予選から出場が認められる。
エ）各学校にあっては、部活動が教育の一環として、日常継続的に責任ある顧問教員の指導のもと適切に行われており、活動時間等が高等学校に比べて著しく均衡を失していず、運営が適切であること。
（２）大会参加に際して守るべき条件
ア）全道高校体育大会参加生徒の指導基準及び全道高校体育大会参加者心得を遵守し、競技種目開催要項及び申し合わせ事項等に従うとともに、大会の円滑な運営に協力すること。
イ）大会参加に際しては、責任ある教師が引率すること。
ウ）大会参加料は、エントリー選手１名１，５００円とする。

６　引率責任者　　引率責任者は当該校の教員で、監督は学校長の認めた教職員とする。ただし、監督については種目の特殊性を考慮し、申出により別途協議する。引率責任者と監督が同一者の場合は教員とする。校長から引率を委嘱された「部活動指導員」（学校教育法施行規則第 78 条の 2 に示された者）も可とする。

７　チーム編成　（１）男子は監督１名、選手１０名とする。女子は監督１名、選手８名とする。
（２）課程（全日制・定時制・通信制）ごとの生徒によるチームであること。
（３）男女とも課程ごとの複数校による合同チームの参加を認める。ただし、単独で出場している学校の選手が合同チームに参加することは認めない。また、１校から複数の合同チームへの参加を認めない。
（４）選手の怪我や体調不良により、大会当日にメンバー不足が生じた場合の大会への参加は認められない。

8　競技方法　（1）学校対抗とし、男女各１校１チームとする。合同チームも順位に含まれる。
（2）競技中は、一切の伴走は認めない。
（3）競技規則・競技申し合わせ事項に違反した場合は失格とする。後日違反が判明した場合も同様とする。
（4）各中継場所への選手輸送は行わない。（各中継所へは現地集合とする。）
（5）女子第４中継所において、１０：４０をもって繰り上げ発走を行う。
（6）男子第４中継所において、１３：１５をもって繰り上げ発走を行う。

9　参加申込　（1）申込方法
①道高体連陸上競技専門部のホームページ「2022 全道駅伝」より、以下の書類をダウンロードし、必要事項を記入し、郵送または持参により申し込むこと。また、作成後、ファイルに学校名を付けてメール送信すること。
②申込書類一式
ア）参加申込書（男女別）　→　【郵送】及び【データ送信】
※女子はカラー印刷またはピンクの用紙で印刷のこと
イ）車両調査票　→　【郵送】
ウ）オーダー用紙　→　【持参】監督・主将会議受付にて提出
※オーダー提出後の選手変更ならびに区間変更は認めない。ただし、病気・不慮の事故等により支障の発生した場合には補欠の起用を認める。（医師の診断書が必要）
※個人情報の取り扱いに関して大会参加に際して提供される個人情報は本大会活動に利用するものとし、これ以外の目的に利用することはありません。

道高体連陸上専門部のホームページ
https://www.doukoutairen-rikujyou.com/

（2）申込先　093-0084 網走市向陽ヶ丘６丁目２番１号　北海道網走桂陽高等学校内
全道高校駅伝大会事務局　宛
℡0152-43-2930　FAX0152-43-3087

データ送信先　zendokoukouekiden2022@gmail.com

（3）申込締切　令和４年９月２日（金）必着

10　参 加 料　（1）選　　手　エントリー選手１名につき　１，５００円
（2）アスリートビブス代　　１チーム　３，０００円（監督主将会議受付時にて徴収します）

選手参加料を申し込み時に次の口座に振り込んでください。
銀 行 名　網走信用金庫　駅前支店
口 座 名　高体連全道駅伝大会　事務局　河　邊　清　一
口座区分　普通
店　　番　００２
口座番号　０２１２７５２

11　宿　　泊　宿泊は各学校で手配すること。

12　表 彰 等　（1）表彰
①優勝校には優勝旗及び優勝杯を授与する。２位には準優勝盾を授与する。
②８位までの入賞校には賞状を授与する。
③区間最高タイムを出した選手には区間賞を授与する。
（2）全国大会出場資格
①男女の各優勝校に全国大会の出場資格を与える。ただし、合同チームが優勝した場合、２位の学校に出場資格を与える。
②記念大会で２校出場できる場合に合同チームが優勝・準優勝をしても出場資格は与えられない。
※統廃合の対象となる学校の合同チームについては、この限りではない。

13　連絡事項　（1）各選手は健康保険証を持参すること。
（2）競技中の傷害について、応急処置は主催者側で行うが、その後の責任は負わない。
（3）着替え等の荷物については、各校で対応すること。
（4）今後の変更点や連絡事項等は道高体連陸上競技専門部ホームページ「2022 全道駅伝」で確認すること。
（5）新型コロナウイルス感染拡大の状況によっては中止することもあります。
（6）新型コロナウイルス感染予防対策は（公財）日本陸上競技連盟の「ロードレース再開についてのガイダンス」に準じて実施します。
（7）合同チームを編成する場合は申込み締め切り 2 週間前までに申請書を各支部長に提出してください。

2022全道駅伝（男子コースレイアウト）2022.07.04

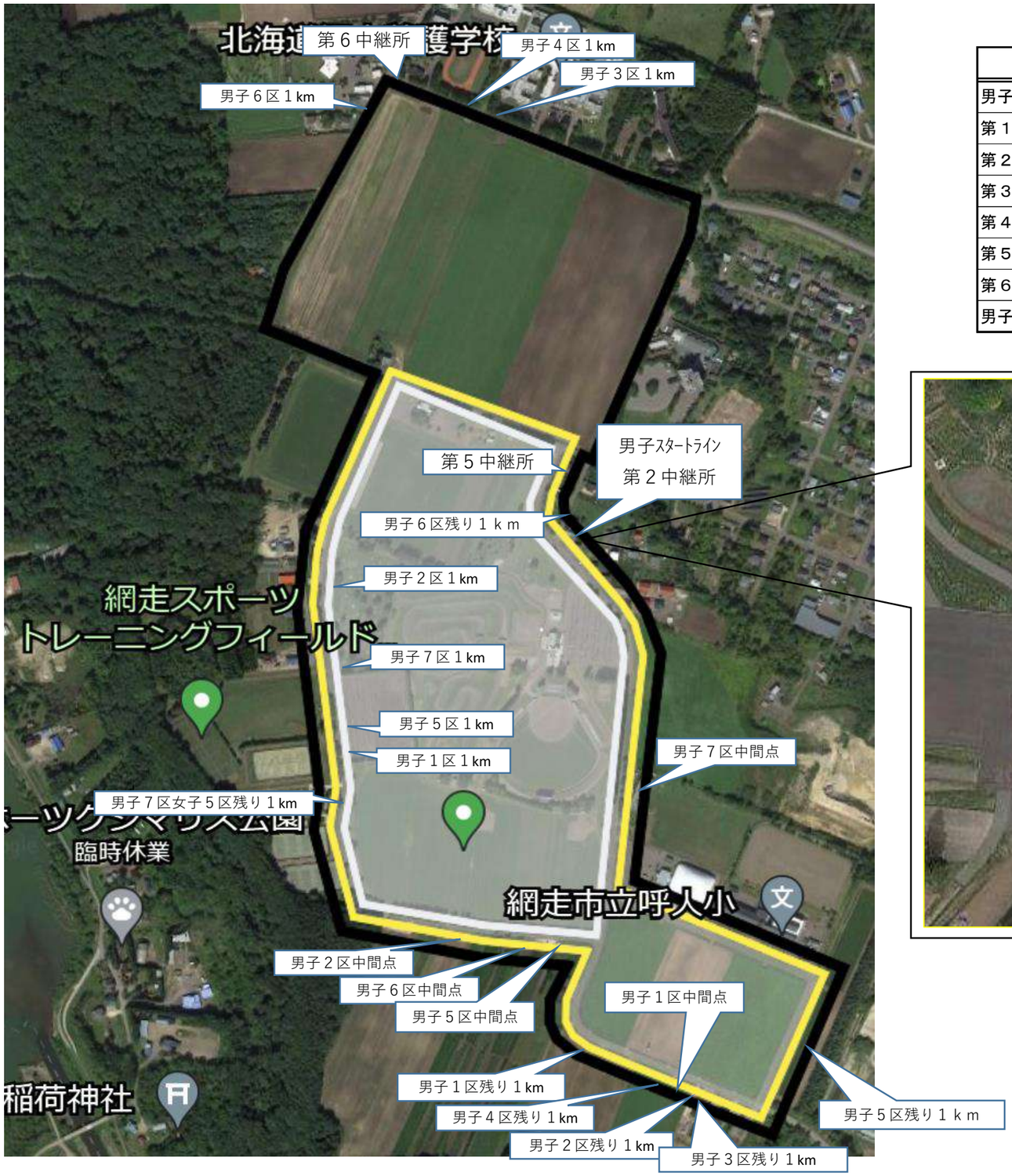

	中継線（ＳＬより）	区間	区間距離	コース
男子スタート	ＳＬ延長線上	１区	10km	小周り→大周り→大周り
第１中継所	１５０ｍ手前	１区→２区	3km	中周り
第２中継所	ＳＬ延長線上	２区→３区	8.1075km	大周り→大周り（周回記録）
第３中継所	８ｍ先	３区→４区	8.0875km	大周り→大周り（周回記録）
第４中継所	４ｍ手前	４区→５区	3km	中周り
第５中継所	１４６ｍ先	５区→６区	5km	大周り→大周りへ（周回記録）
第６中継所	１．１ｋｍ先	６区→７区	5km	大周りから→小周り（周回記録）
男子ゴール				

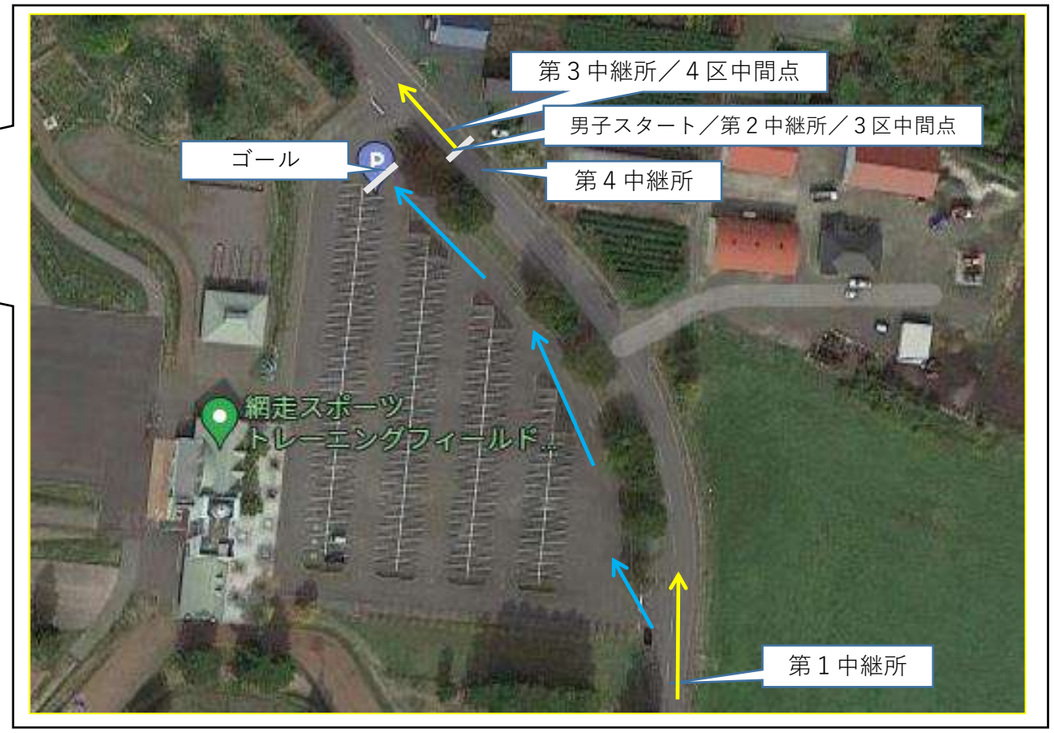

2022全道駅伝（女子コースレイアウト）2022.07.04

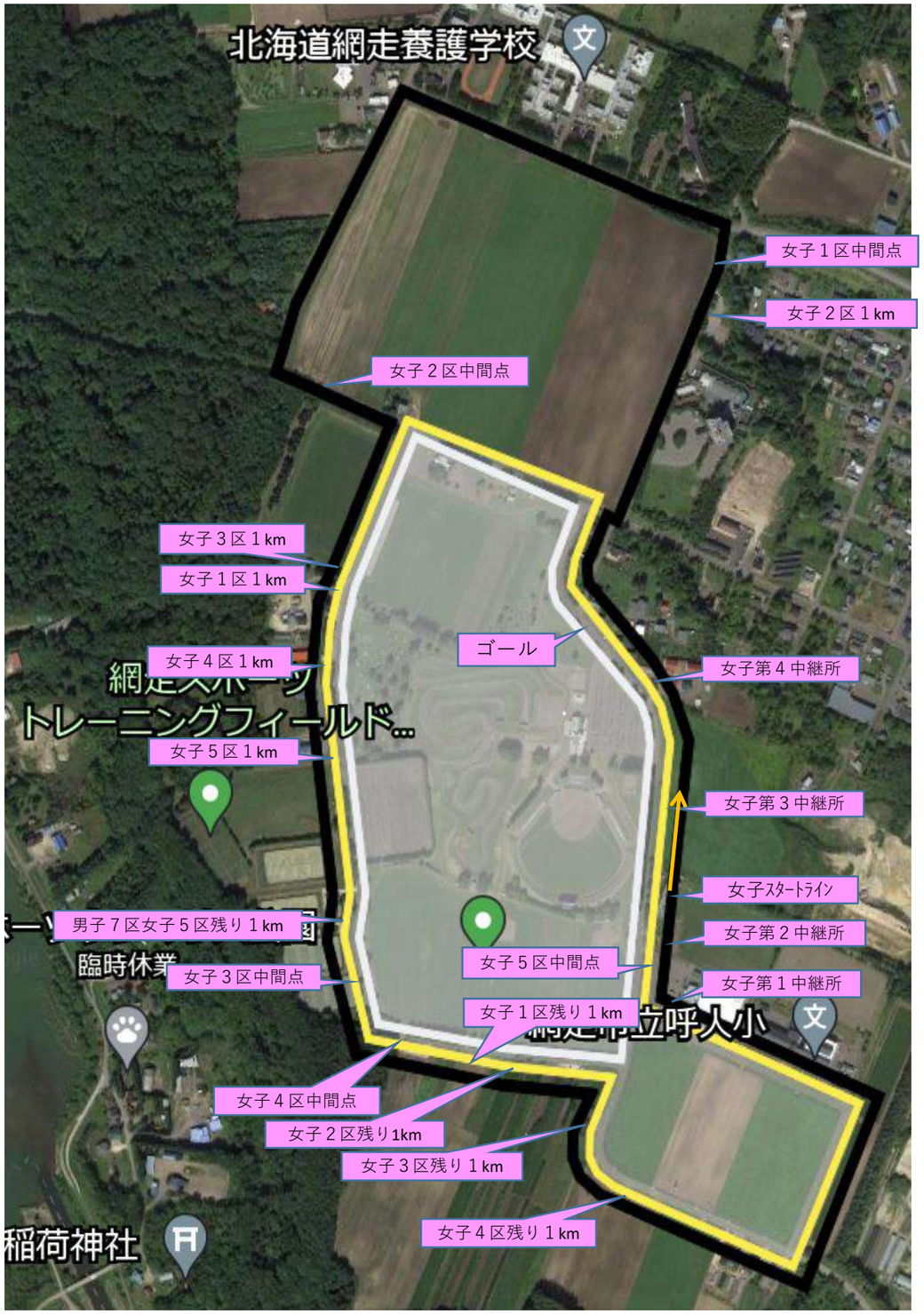

	中継線（ＦＬより）	区間	区間距離	コース
女子スタート	３４８ｍ手前	１区	6km	小周り→大周り
第１中継所	４４８ｍ手前	１区→２区	4.0975km	大周り
第２中継所	４００ｍ手前	２区→３区	3km	中周り
第３中継所	２５０ｍ手前	３区→４区	3km	中周り
第４中継所	１００ｍ手前	４区→５区	5km	中周り→小周り（周回記録・２カ所）
女子ゴール				